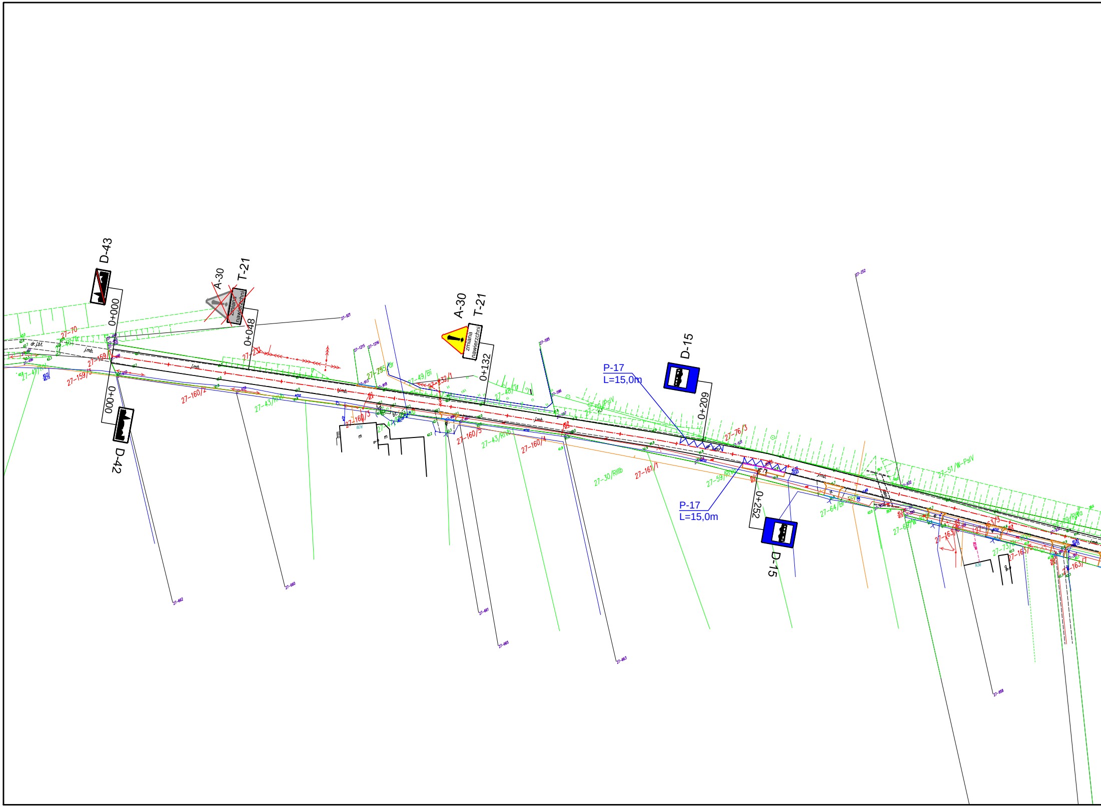
D-43
0+000
A-30
T-21
zmiana nawierzchni
0+048
A-30
T-21
zmiana nawierzchni
0+132
D-15
0+209
P-17
L=15,0m
P-17
L=15,0m
0+252
D-15
0+000
D-42
dr.j.bt.
j.mb.
j.mb.
j.mb.
j.mb.
j.mb.
27-70
27-159/1
27-159/3
27-47/RV
27-231
27-160/2
27-43/RVb
27-160/3
27-160/5
27-43/RVb
27-160/4
27-255/dr
27-49/Bi
27-232/1
27-48/Tr
27-50/PsIV
27-76/3
27-30/RIIIb
27-161/1
27-59/RIVa
27-64/Br
27-51/W-PsIV
27-69/W-RIV
27-163/6
27-163/3
27-73/Br-RIVa
27-163/5
27-163/1
27-79/RIVa
27-921
27-1215
27-1216
27-595
27-596
27-597
27-913
27-918
27-252
27-932
27-662
27-660
27-661
27-665
27-663
27-958

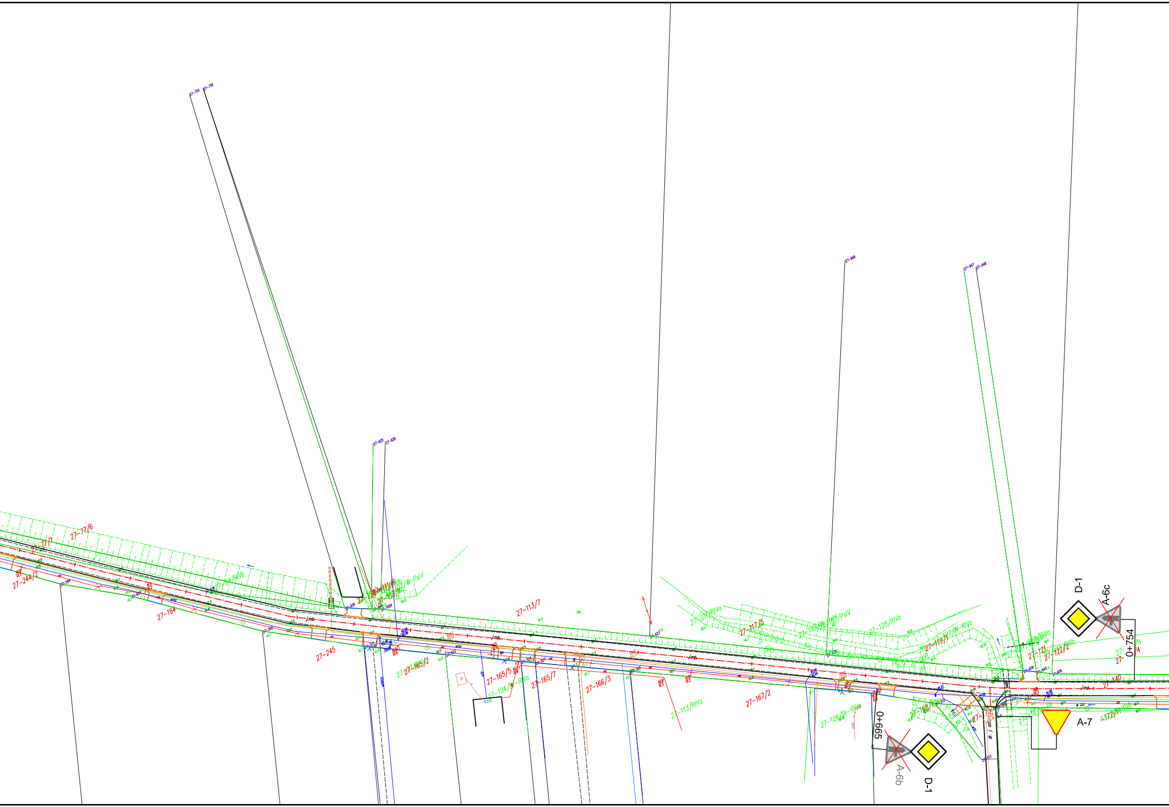
27-719
27-718
27-625
27-626
27-949
27-947
27-948
27-77/6
27-77/1
27-244/2
27-164
27-94/RIVb
27-113/7
27-245
27-27-165/2
27-165/5
27-104/Br-RIVa
27-165/7
27-166/3
27-113/RIVa
27-167/2
27-101/RIVa
27-117/5
27-128/RIVa
27-119/1
27-121
27-122/2
27-126/Br-RIVa
27-170
27-140
j.mb.
D-1
A-6c
0+754
A-7
0+665
A-6b
D-1

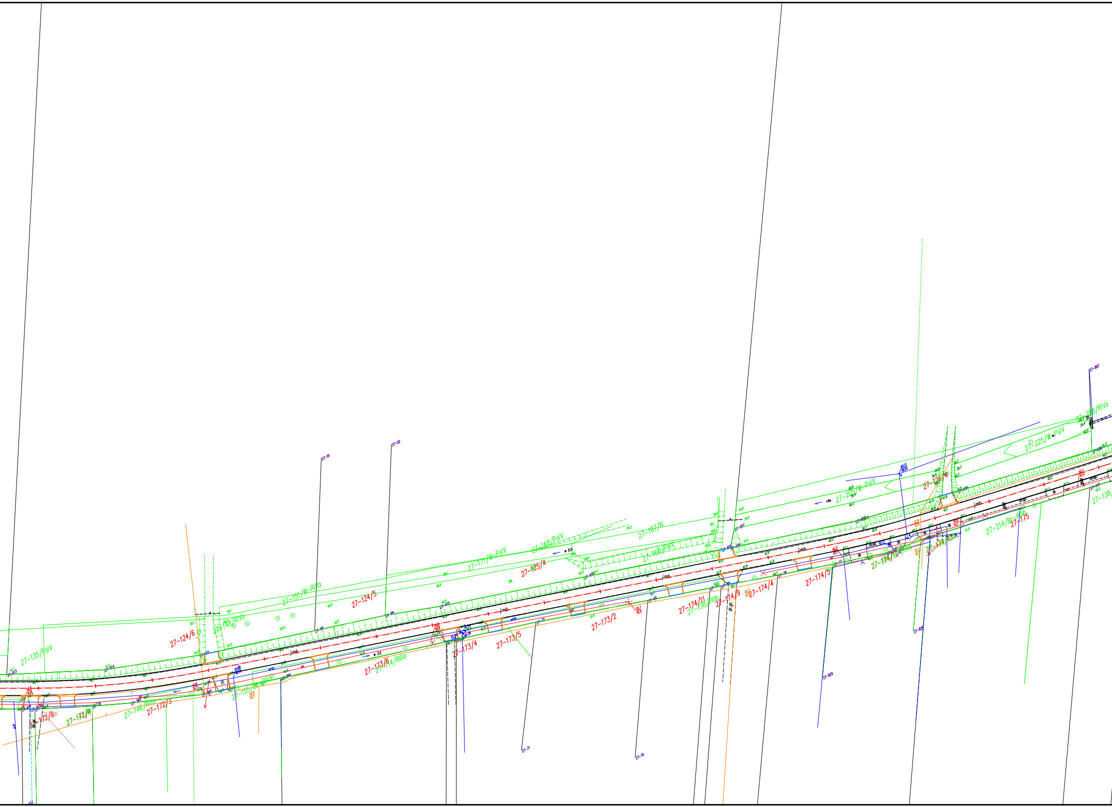

27-135/PsIV
27-124/6
27-148/RIVa
27-151/W-RIVa
27-124/5
27-171/W-PsIV
27-168/PsIV
27-125/4
27-187/N
27-168/PsIV
27-205/W-PsIV
27-126/4
27-225/W-PsIV
27-208/RIVa
27-138/
27-214/Br-RIIIb
27-175
27-174/12
27-174/5
27-174/4
27-174/9
27-174/11
27-138/RIIIb
27-173/2
27-173/5
27-173/4
27-173/6
27-114/RIIIa
27-155/Br-RIIIa
27-146/RIIIa
27-172/3
27-172/8
27-172/9
j.mb.
w 3.5
w 5.0
dr.gr.
ch.p.
27-90
27-91
27-92
27-99
27-71
27-70
27-72
27-829
27-828
27-867

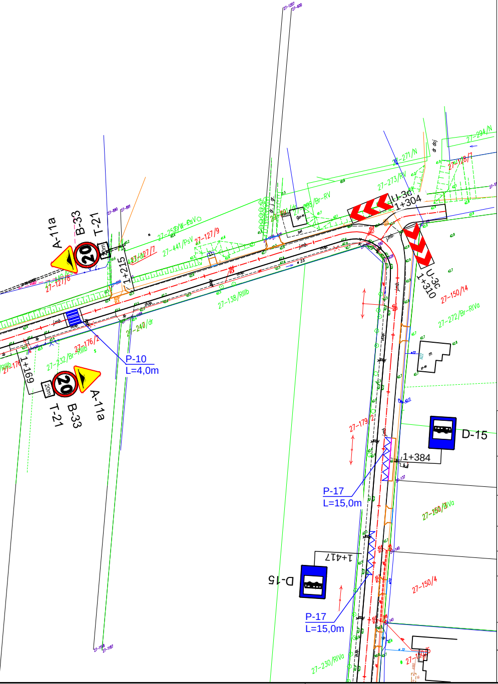
A-11a
B-33
T-21
20
20m
1+215
U-3c
1+304
U-3c
1+310
P-10
L=4,0m
1+169
20m
A-11a
B-33
T-21
D-15
1+384
P-17
L=15,0m
1+417
D-15
P-17
L=15,0m
27-127/8
27-127/7
27-441/PsV
27-127/9
27-258/W-PsV
27-138/RIIIb
27-247/dr
27-232/Br-RIIIb
27-176/2
27-273/B
27-271/N
27-294/N
27-128/7
27-150/14
27-272/Br-RIVa
27-179/2
27-150/3/RIVa
27-150/4
27-230/RIVa
jmb.

Nazwa inwestycji:	Projekt stałej organizacji ruchu drogowego dla drogi gminnej nr 160204C w miejscowości Słońsk Dolny
Lokalizacja:	Województwo kujawsko - pomorskie, powiat aleksandrowski, gmina Aleksandrów Kuj., m. Słońsk Dolny
Inwestor:	Gmina Aleksandrów Kuj.
Stadium dokumentacji:	Projekt stałej organizacji ruchu drogowego
Nazwa arkusza:	Schemat oznakowania
Biuro projektowe:	Usługi Drogowe Usługi Drogowe Sergiusz Makowski ul. Wiejska 89, 87-800 Włocławek tel. 785 46 12 73 e-mail.: uslugi.drogowe@gmail.com www.facebook.com/uslugi.drogowe
Projektant:	mgr inż. Sergiusz M. Makowski uprawnienia budowlane nr KUP/0134/PWOD/12 do projektowania i kierowania robotami budowlanymi bez ograniczeń w specjalnosci drogowej Podpis:

Branża:	Skala:	Data:	Nr arkusza:
DROGOWA	1:1 000	23.07.2019 r.	2.1